СБОРНИК СТИХОТВОРЕНИЙ

«УРОКИ ДОБРОТЫ»

Образовательные организации
Первомайского района
Новосибирск, 2017

Резниченко Наталья Алексеевна и Резниченко Мария

«Никого не обижай!»
Татьяна Петухова

Скачет, скачет лягушонок
Впереди любимый пруд.
А за ним следил котёнок,
хитрый глаз прищурил плут.
Лягушонка сейчас схватит,
у него терпенья хватит.
Притаился он в траве,
прижал ушки к голове.
Ещё секунда и. прыжок!

Но был скользким бережок.
И котёнок прямо с ходу
Головой нырнул под воду.
Жалобно мяукал он,
Бедный котик был спасён.
-Что не нравится вода?-
лягушонок из пруда,
его насмешливо спросил,-
Ты запомни **НИКОГДА**.
НИКОГО не обижай!
Прощай, котёнок, не хворай!-

МКДОУ д/с № 11 «Снегирёк»

Бобровская Надежда Петровна и Бобровский Матвей

«Но зато друзья кругом»
Владимир Орлов

Вот – сучок, и вот – сучок,
Между ними паучок.
Разместился на рябинке
Дом его из паутинки.

Вдруг услышал паучок:
– Я плету себе сачок!
Дай, пожалуйста, лягушке
Паутинки полкатушки!

– И ежу не откажи!
Если друг, то удружи!
Отпусти мне паутинку –
Я сплету себе корзинку!

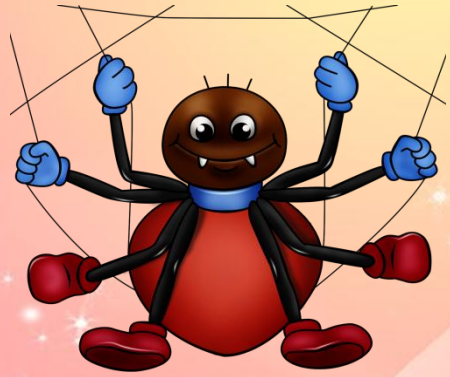

– Не забудь и про сову,
Я ведь рядышком живу!
Дай мне нитку, паучок,
Смастерю я гамачок!

– И для цапли опусти,
Сети нужно мне сплести!
Будут сети – будет рыба.
Я скажу тебе спасибо!

Очень быстро на рябинке
Опустел паучий дом:
Нету больше паутинки,
Но зато друзья кругом!

МКДОУ д/с № 171 «Черничка»

«Лиса, заяц и ёж»
Маршалова Тамара

Как-то заинька трусишка,
Зайка – серые штанишки,
Повстречал в лесу лисичку,
Очень хитрую сестричку.
Зайка лиску увидал,
Как осинка задрожал.
А лисичка-то хитрит
И зайчишке говорит:
«Что ты, заинька, дрожишь?
Что ты, серенький, молчишь?
Не приветствуешь меня,
Ведь с тобою мы друзья!
Дай тебя я обниму,
Лапку я твою пожму».
Только треснул вдруг сучок.
Слышит лиска голосок:
«Не пожмёшь! И не старайся!
И отсюда убирайся!
Друга съесть тебе не дам!
Лапы прочь! А то поддам!»
Видит зайка: из-под ёлки
Выбегает ёж из норки,
Палкой он лисе грозит.
Ну а та как побежит!

Фрибус Амалия

МКДОУ д/с № 97 «Сказка»

Мешкова Юлия Сергеевна и Мешкова Полина

«Колючий Жорж»
Татьяна Петухова

А у нас на даче
Живет под домом еж.
Важный еж и толстый.
Его зовем мы — Жорж.
У Жоржа есть ежата,
Они смешно сопят.
И фыркают на брата,
Испугать хотят.
Но когда им Дима
Нальет всем молока.
Не промчатся мимо.
Найдут наверняка
Они большое блюдце.
А когда напьются,
Положу им грушу.
Вспоминайте Ксюшу
И маленького Диму,
Вот проживем мы зиму.
Придется поскучать,
И с Жоржем мы на даче
Встретимся опять!

МКДОУ д/с № 27 «Росинка»

Бессонова Тамара Ильинична
Овсянникова Ульяна

Друг
Татьяна Агибалова

У меня теперь есть Друг,
Преданный и верный.
Без него я как без рук,
Если откровенно.
Мы гуляем во дворе,
Весело играем,
Скоро в школу в сентябре
Вместе зашагаем.
Другу я любой секрет
Расскажу без страха.
Я несу ему котлет,
Спрятав под рубахой.
Ешь, мой маленький Дружок,
Что еще затеешь?
Ты пока еще щенок,
А дружить умеешь.

МБОУ СОШ № 142

Тарасова Алёна Александровна и Коновалова Ксения

«Кошка с собакой»
Виталий Татаринов

Кошка с собакой соседями были
Кошка с собакой отлично дружили
Ни на кого никогда не ворчали
Часто друг друга в беде выручали
И вопреки всем пословицам глупым
Честно делились и мясом и супом
Плохо быть злюкой и забиякой!
Лучше живите как кошка с собакой!

МБОУ СОШ № 141

Семёнова Екатерина Викторовна и Бекетова Дарья

«Чей гриб?»
Надежда Бичурина

На лесной опушке
Ссорились подружки.
За грибами пошли,
Лишь один гриб нашли.

Чей же гриб? Как им быть?
Как грибочек поделить?
Говорит одна: «Он мой,
Я возьму его домой».

Отвечает ей другая:
«Ой, ты хитрая какая!
Лучше я его возьму,
Своей маме отнесу».

Долго спорили они,
Поделить гриб не могли.
Смотрят – а на веточке
Сидит мама-белочка,

Рядышком бельчата –
Весёлые ребята.
Удивились девочки,
Улыбнулись белочке.

Сразу спор они решили –
Грибок белке подарили.
Помахали ей рукой
И отправились домой.

Очень рада белочка:
«Ах, какие девочки!
Свою дружбу сохранили,
И бельчат накормили».

МКДОУ д/с № 44 «Мозаика»

Филатов Анатолий Николаевич и Филатов Кирилл

«Много у меня друзей»
Виолетта Бережная

Много у меня друзей:
Лена, Танечка, Сергей.
С Леной песенки поём,
С Таней мы гулять пойдём,

А Серёжке целый день
Нас дразнить совсем не лень!
В школе дружно мы живём:
Вместе учимся, растём,

Узнаём про всё на свете,
О других таких же детях,
Как они живут и чем
Заниматься им не лень.

Всем дружить необходимо –
Ане, Вите, Насте, Диме,
Все мы – лучшие друзья,
Друг без друга нам нельзя.

Мы умнеем и растём,
В школе весело живём.
Пусть учительница верит –
Мы её не подведём!

МКДОУ д/с № 35 «Непоседы»

Зеленова Оксана Александровна и Бурнашова Ирия

МКДОУ д/с № 282

«В детском садике детишки...»
Сергей Волков

В детском садике детишки
Все такие шалунишки!
На прогулку вышли дети.
Раз! – несётся с горки Петя.
Два! – за ним летит Ванюша.
Три! – на карусели Ксюша.
А четыре! – в доме Коля.
Пять! – стоит с ведёрком Оля.
Шесть! – с мячом играет Митя.
Семь! – с коня слезает Витя.
Восемь! – с куклою Наташа.
Девять! – рядом скачет Маша.
Десять! – по дорожке Федя
Едет на велосипеде.
А теперь наоборот:
Десять! – на велосипеде
По дорожке едет Федя!
Девять! – бойко скачет Маша.
Восемь! – с куклою Наташа.
Семь! – с коня слезает Витя.
Шесть! – бросает мячик Митя.
Пять! – ведёрком машет Оля.
А четыре! – в доме Коля.
Три! – на карусели Ксюша.
Два! – с горы летит Ванюша.
Раз! – внизу хохочет Петя.
Нет дружней ребят на свете!

Калинина Евгения Александровна и Квашнина Алёна

«Подружка Маша»

Галина Боргуль

Мы с моей подружкой Машей
Вместе ходим в детский сад.
В нашей группе появились
Трое новеньких ребят.
Среди них мальчишка Вовка,
Очень вредный и плохой.
Он вчера кричал на Машу,
А потом толкнул рукой!
Я хотела заступиться
За подругу – сдачи дать,
Только Маша почему-то
Позвала его гулять!
Мы лепили вместе бабу,
Он катал нам снежный ком.
Поиграли в астронавтов
И домой пошли потом.

Утром Вовка прямо в группе
Снять ботинки нам помог,
Не кривлялся и не дрался,
Помогал нам всем чем мог!
И с тех пор всегда мы вместе,
Вовка наш хороший друг.
Отчего ж он изменился
Как-то быстро, как-то вдруг?
Я подумала немного
(Ну, полчасика всего),
И решила – просто Маша
Применила волшебство!

МКДОУ д/с № 28

Суднева Анна Николаевна и Суднева Дарья

«Мой друг»
Ольга Чекашова

Есть много у меня друзей,
Но лишь один из них дружней!
Не бросит никогда в беде,
Грустить не позволяет мне.
Шалить он любит и резвиться,
На переменах суетится,
Он мне за косу иногда
Подёргать норовит слегка.
Глаза лукаво улыбнутся,
Ребята громко рассмеются...
Он знает – я не обижаюсь,
Простить всегда его стараюсь.
Мы дружим с ним не год, не два.
Не разольёт нас с ним вода.
И в дождь, и в град, и в ветер
Не заскучаем вместе!
Мы книгу можем обсудить,
Задачи сложные решить,
Пельмени можем налепить
И рыбу в речке половить.
Мне повезло: такого друга
Не заменила бы подруга.
Есть много у меня друзей,
Но лишь один из них дружней!

МБОУ СОШ №117

Герцог Елена Михайловна, Огиенко Анатолий и Маслова Амелия

«Друзья-товарищи»
С.Я.Маршак

День стоял веселый
Раннею весной.
Шли мы после школы
Я да ты со мной.

Куртки нараспашку,
Шапки набекрень,
Шли куда попало
В первый теплый день.

Шли куда попало
Просто наугад,
Прямо и направо,
А потом назад.

А потом обратно,
А потом кругом,
А потом вприпрыжку,
А потом бегом.

Весело бродили
Я да ты со мной,
Весело вернулись
К вечеру домой.

Весело расстались
Что нам унывать?
Весело друг с другом
Встретимся опять!

МБОУ СОШ № 147 класс предшкольной подготовки

Ходусовы Наталья Леонидовна, Максим Васильевич и Ходусова Мария

МБОУ СОШ № 144

«Вовка и таракан»
Вера Праздничнова

С Вовкой я сегодня в ссоре,
Хуже нету хулигана:
Причинил мне столько горя –
Погубил мне таракана!

Таракана я лелеял,
Каждый день кормил лапшой,
Каждый день линейкой мерил –
Стал он рыжий и большой!

Только Вовка, мой дружище –
Вот ведь изверг! Вот вандал! –
Оторвал ему усищи!
И, конечно, дёру дал!

Мне твердит отец: «Да брось ты,
Вовку надо бы простить».
Я же весь киплю от злости,
Я готов его побить!

Но подумалось мне ночью,
Как-то так, нежданно, вдруг:
Изверг Вовка – это точно,
Но он всё-таки мне Друг!

Тарасова Наталья Анатольевна, Тарасов Евгений Юрьевич и Тарасова Агата

«Подружили нас коньки»
Надежда Бичурина

В зимний солнечный денёк
Вышла Настя на каток.
На коньках стоит с трудом,
Озирается кругом.
А вокруг мальчишки
Пулями летают,
И испуга Насти
Они не замечают.
А она стоит, дрожит
И по сторонам глядит.
Рядом скрипнули коньки,
Засверкали огоньки.
Лёшка к Насте подъезжает
И ей руку предлагает.
Говорит: «Держись скорей,
И поехали быстрей!»

В руку Настенька
вцепилась
И тихонько покатилась.
Едет, удивляется,
Даже улыбается.
Целый день они катались,
Дружно падали, смеялись.
К вечеру по зову мам
Разбежались по домам.
И теперь как только солнце
Стукнет лучиком в оконце,
На каток бегут они,
Захватив с собой коньки.
Настя с Лёшкой
подружилась
И кататься научилась.
Трудности исчезнут вдруг,
Если рядом верный друг...

МКДОУ д/с № 45 «Лукошко»

Рогова Алёна Игоревна и Рогова Алиса

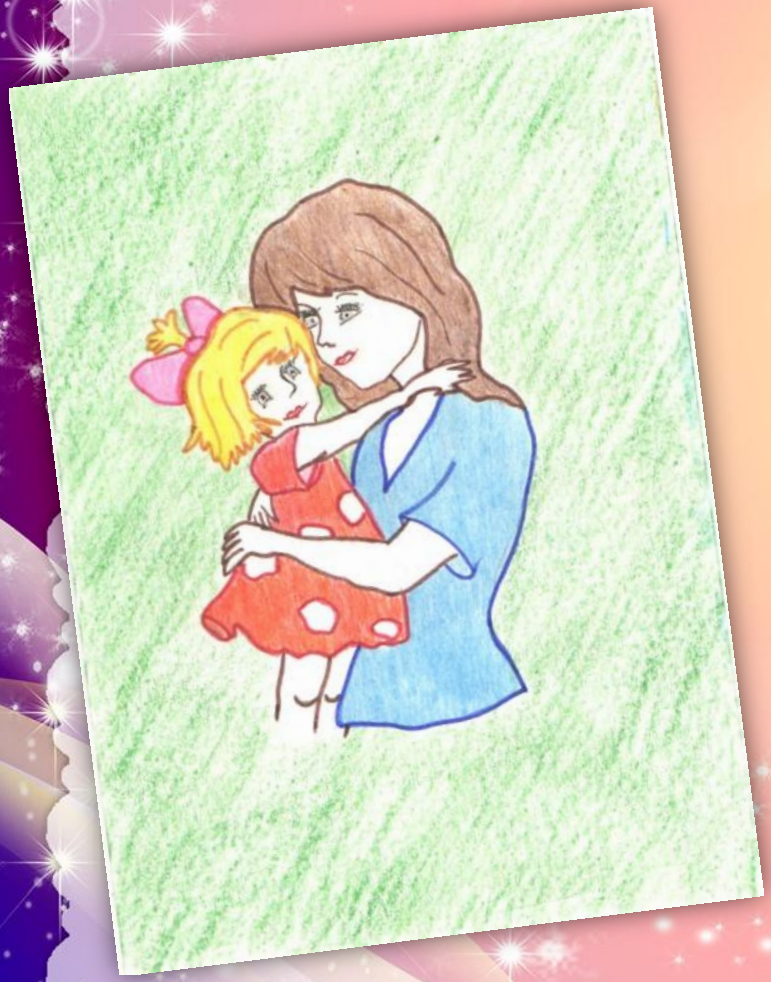

«Серьёзный вопрос»
Надежда Бичурина

День уж катится к закату,
Скоро солнце спать уйдёт.
А моя дочурка Настя
Мне вопросы задаёт.
«Мама, что такое дружба?
Как мне с мальчиком дружить?
Может, это мне не нужно?
И без дружбы можно жить?»
Что же дочке мне ответить?
И какой ей дать совет?
«Друга можно не заметить,
И всю жизнь о том жалеть!

Ребят вокруг много, но друг лишь один:
Сердцем почувствуй это.
Ты – это он, он – это ты,
И ты за него в ответе!
Дружбы, дочка, будь достойна,
Береги её, цени.
Даже если будет больно –
Не предай, не обмани».
Дочка глазки закрывает,
Нежно улыбнувшись мне,
Мой совет запоминает.
Друг приснится ей во сне…

МКДОУ ЦРР д/с № 55 «Искорка»

Зязева Елена Васильевна, Зязев Александр Валентинович и Зязева Дарья

«Сердечко»
Наталья Колмогорова

Однажды ребята играли у речки,
Попался им камешек в виде сердечка:
Гладкий и мокрый, такой симпатичный!
Как сувенир – да он просто отличный!
Каждый сердечком хочет владеть,
У каждого веские доводы есть.
Тянут сердечко на разные части,
Делят удачу и общее счастье...
Выскользнул камешек, в речку упал:
Он снова ничей, он бесследно пропал!
Жалко сердечко! С ним вместе исчезли
Дружба, улыбка, радость, веселье...
Надёжно хранит этот камешек речка,
Чтоб в добрые руки попало сердечко!

МКДОУ д/с № 57 «Чебурашка»

Трушина Марина Николаевна и Трушина Арина

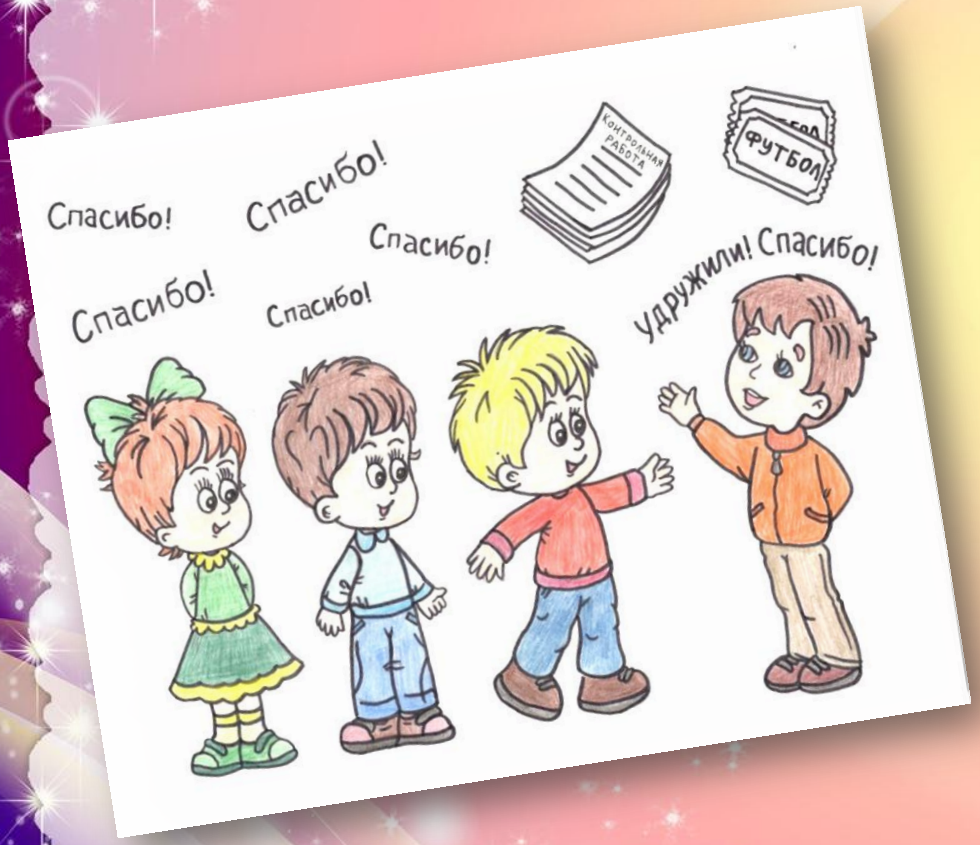

«Спасибо»
А. Барто

В ответ на привет
Не молчит он, как рыба.
В ответ на привет
Произносит - спасибо!
Билет на футбол
Вы ему принесли бы,
За это - спасибо,
Спасибо, спасибо!
А если б его
От контрольной спасли бы,
За это - спасибо,
Сто тысяч спасибо!
А если б за ним
Прибежали ребята,
На помощь кому-то
Позвали куда-то?
Ну что ж! И тогда б
Не молчал он, как рыба,
Сказал бы в ответ:
"Удружили! Спасибо!"

МБОУ СОШ № 145

Жарова Ольга Валерьевна и
Жаров Андрей

СЛОВО "ПОЖАЛУЙСТА"

Слово это словно
ключик,
Золотой и сказочный,
Словно самый светлый
лучик,
Звать его " Пожалуйста ".
Во дворе, в семье, в саду,
Слово это трудится,
У того, кто с ним в ладу,
Все на свете сбудется.

МБОУ СОШ № 145
класс предшкольной подготовки

Щеблыкина Светлана Анатольевна и Щеблыкина Яна

Семья – это счастье, любовь и удача,
Семья – это летом поездки на дачу.
Семья – это праздник, семейные даты,
Подарки, покупки, приятные траты.
Рождение детей, первый шаг, первый лепет,
Мечты о хорошем, волнение и трепет.
Семья – это труд, друг о друге забота,
Семья – это много домашней работы.
Семья – это важно!
Семья – это сложно!
Но счастливо жить одному невозможно!
Всегда будьте вместе, любовь берегите,
Обиды и ссоры подальше гоните,
Хочу, чтоб про нас говорили друзья:
Какая хорошая Ваша семья!

МБОУ СОШ № 117 дошкольное отделение

Базылгазина Яна Викторовна и Базылгазин Артём

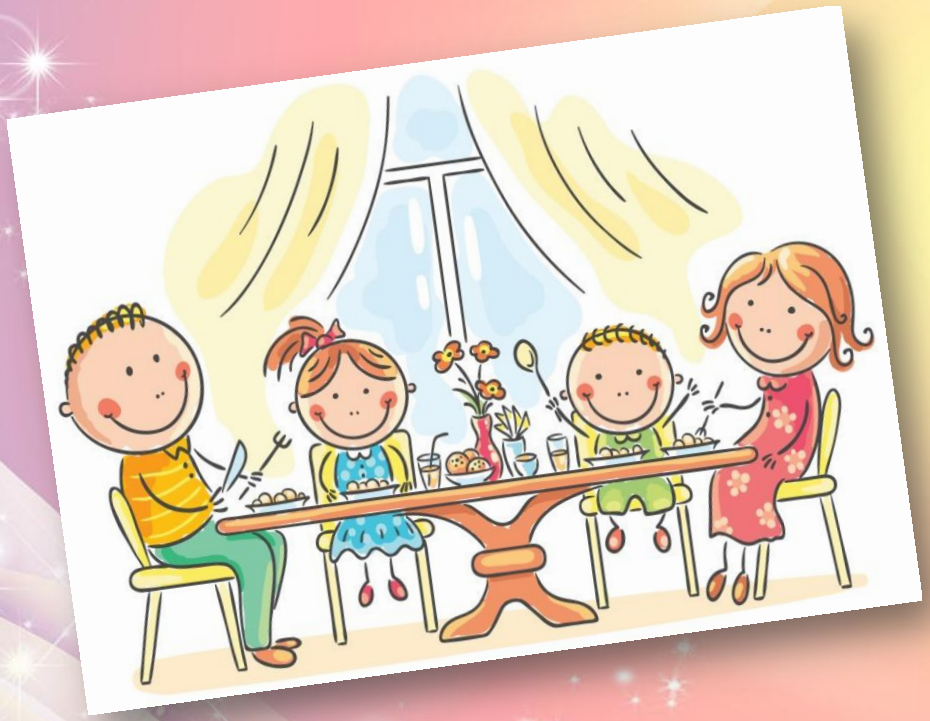

«Что может быть семьи дороже?»
Дарья Тараданова

Что может быть семьи дороже?
Теплом встречает отчий дом,
Здесь ждут тебя всегда с любовью,
И провожают в путь с добром!

Отец и мать, и дети дружно
Сидят за праздничным столом,
И вместе им совсем не скучно,
А интересно впятером.

Малыш для старших как любимец,
Родители - во всем мудрей,
Любимый папа - друг, кормилец,
А мама ближе всех, родней.

Любите! И цените счастье!
Оно рождается в семье,
Что может быть ее дороже
На этой сказочной земле

МКДОУ д/с № 78 «Теремок»

«Старшая сестра»
Ирина Гурина

Я сидела и скучала,
Было не с кем поиграть.
Я бабуле докучала,
Но она легла поспать.
Мама поиграть не может,
Мама нам готовит ужин,
Папа чем-то занят тоже,
Ну а дедушка – простужен!
Только старшая сестра,
Никогда мне не откажет.
Она так ко мне добра!
Сказку мне сестра расскажет,
Почитает вслух мне книжку,
Шоколадкой угостит,
Поиграет в «кошки-мышки»,
Баловство мое простит.
Все моя сестренка может:
И писать, и рисовать.
На принцессу так похожа,
И умеет вышивать.
Заплетает мне косичку,
Отдает свои игрушки.
Я люблю свою сестричку!
Мы с ней с ней лучшие подружки

Домаева Вера Вячеславовна и Домаева Арина

МБОУ СОШ №154 класс предшкольной подготовки

Шатунова Ирина Анатольевна и Шатунова Мария

«Попросила я сестру»
Маргарита Иванычева

Я в семье жила одна.
НЕТ, не поняли меня.
Мама, папа тоже были,
Жили мы в одной квартире.
Были куклы у меня
И играла с ними я.
Только грустно быть одной,
Лучше б с маленькой сестрой.
Я бы с ней играла.
Я бы воспитала.
С ней гулять ходила,
Весело нам было.
Стала к маме приставать,
Нужно ЛЯЛЮ покупать.
Надоело быть одной.
Лучше старшей быть сестрой.
Прошло время мне родили,
Но не то, что я просила.
Маленький кулек лежит,
Он все плачет и кряхтит.
Мама рядом с ним сидит,
На меня и не глядит.
Папа маме помогает
И меня не замечает.

Допросилась я сестру:
«Не такую я хочу!!!
Я хочу большую,
Умную такую.
Чтобы бегала сестра,
Ножками ходила.
Не кричала день и ночь,
Меня не будила»
Стала маму я просить,
Громко плакать, говорить:
- ОТНЕСИТЕ ВЫ ЕЕ,
ТАМ ГДЕ ВЗЯЛИ ВЫ ЕЕ.
Мама только улыбнулась
И сказала: «ПОДОЖДИ,
Пройдет время, ты
увидишь,
Только дочка не спеши»
Долго я еще ждала
Месяцы считала.
Пока выросла сестра,
Чтобы я играла.
Дождалась: «УРА!!! УРА!!!»
Выросла моя сестра.
Очень я ее люблю,
Не отдам я никому!

ЧДОУ «Детский сад № 165 ОАО «РЖД»

«Ждем брата»
Марина Бородицкая

Мы младшего брата
Давно уже ждём.
О нём об одном
Разговоры ведём.
Мы ждём его вечером,
Ждём поутру —
Любимого брата,
(А может, сестру).
И пусть он без спросу
Хватает игрушки!
Пусть пьёт из моей
Разрисованной кружки,
Пусть будет пока
Маловат, слабоват —
За брата всегда
Заступается брат!
Уже обзавёлся я
Гирей тяжёлой,
Семь раз по утрам
Отжимаюсь от пола…
И брюки теперь
Аккуратно ношу:
Ещё пригодятся они
Малышу.

Сидолак Лариса Михайловна
и Проскурякова Мария

МБОУ ТЛИ № 128

Яворский Сергей Анатольевич и Яворский Сергей

Стихи про брата

Я не мыслимо богат:
У меня есть в жизни брат,
Беды, дрязги нипочем,
Рядом есть всегда плечо!
И сказать хочу я вновь
Брат - моя родная кровь!
Пред народом и людьми
Я и брат - мы не одни!
Мы вдвоем и будет так,
Легче нам нести свой стяг.
В детстве мы играли,
Приключения искали.
Приключения найдя,
За расплатою придя,
Оба равно получали,
Так вот мир мы изучали!
Коль сегодня учит жизнь,
Брат, родимый, ты держись.
Если хуже во стократ,
Вместе вновь прорвемся, брат!

МБОУ Гимназия № 8

Сергеева Анна Андреевна и Сергеева Ксения

«Охота запрещена»
Марк Шварц

Напоминаю Вам, друзья,
А вдруг не слышал кто-то:
Отныне на родителей
Запрещена охота!
И под кроватью затаясь,
И за углом буфета,
Нельзя теперь в родителей
Стрелять из пистолета!

Запрещено подстерегать
На кухне и в гостиной,
Когда они на водопой
Идут тропою длинной.
Поверьте, ваша доброта
Еще вознаградится –
Родители всего одни,
И могут пригодиться!

Советы укротителя:
На дикого родителя
Не надо топать и кричать,
А надо лаской приручать!

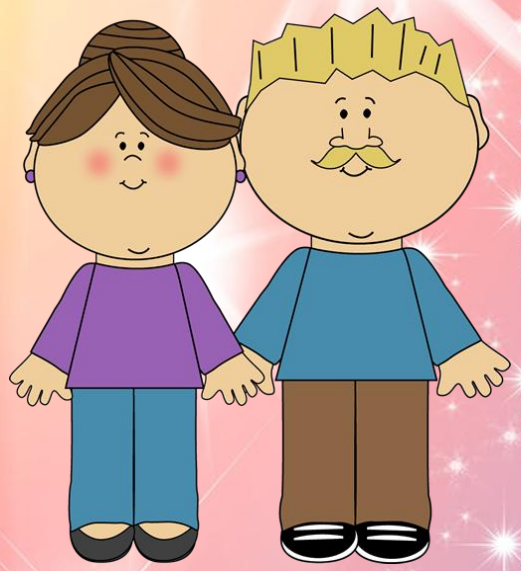

МБОУ СОШ № 146

Ткаченко Мария Валерьевна и Ткаченко Екатерина

«Бабушкины руки»
Лев Квитко

Я с бабушкой своею
Дружу давным-давно.
Она во всех затеях
Со мною заодно.
Я с ней не знаю скуки,
И все мне любо в ней.
Но бабушкины руки
Люблю всего сильней.
Ах, сколько руки эти
Чудесного творят!
Латают, вяжут, метят,
Все что-то мастерят.
Так толсто мажут пенки,
Так густо сыплют мак,
Так грубо трут ступеньки,
Ласкают нежно так.
Проворные — смотрите,
Готовы день-деньской
Они плясать в корыте,
Шнырять по кладовой.
Настанет вечер — тени
Сплетают на стене
И сказки-сновиденья
Рассказывают мне.
Ко сну ночник засветят —
И тут замолкнут вдруг.
Умней их нет на свете
И нет добрее рук.

МБОУ СОШ № 145 дошкольное отделение

«Как Вовка стал взрослым»
Агния Барто

На глазах растут ребята!
Жил в стихах моих когда-то
Вовка добрая душа.
А теперь он взрослый малый,
Лет двенадцати на вид,
И читателей, пожалуй,
Взрослый Вовка удивит.
С добротой покончил Вовка,
Он решил – ему не ловко
В зрелом возрасте таком
Быть каким-то добряком
Он краснел при этом слове
Стал стесняться доброты
Он, чтоб выглядеть суровей
Дергал кошек за хвосты
Знайте все, что он недобрый:
Злее волка, злее кобры
Берегись, не то убью! –
Пригрозил он воробью.
Целый час ходил с рогаткой
Но расстроился потом.
Закопал её украдкой
В огороде под кустом.
Он теперь сидит на крыше
Затаившись, чуть дыша,
Лишь бы только не услышать:
Вовка добрая душа!
Если добрым вырос ты,
Злыднем быть не пробуй.
Не стесняйся доброты,
А стесняйся злобы.

Малюшенко Юстина Владимировна и Малюшенко Стас

МБОУ СОШ № 154

Николаева Валентина Геннадьевна и Щур Артём

«Ежели вы вежливы»

С.Я.Маршак

Ежели вы Вежливы
И к совести
Не глухи,
Вы место
Без протеста
Уступите
Старухе.
Ежели вы
Вежливы
В душе,
А не для виду,
В троллейбус
Вы поможете
Взобраться
Инвалиду.
И ежели вы
Вежливы,
То, сидя на уроке,
Не будете
С товарищем
Трещать,
Как две сороки.
И ежели вы
Вежливы,
Поможете
Вы маме
И помощь
Ей предложите
Без просьбы
То есть сами.
И ежели вы
Вежливы,
То в разговоре с тетей,
И с дедушкой,
И с бабушкой
Вы их не перебьете.
И ежели вы
Вежливы,
То вам, товарищ, надо
Всегда без опоздания
Ходить на сбор отряда,
Не тратить же
Товарищам,
Явившимся заранее,
Минуты на собрание,
Часы на ожидание!
И ежели вы вежливы,
То вы в библиотеке
Некрасова и Гоголя
Возьмете не навеки.
И ежели вы
Вежливы,
Вы книжечку вернете
В опрятном, не
измазанном
И целом переплете.
И ежели вы
Вежливы,
Тому, кто послабее,
Вы будете защитником,
Пред сильным не робея.

Знал одного ребенка я.
Гулял он с важной нянею.
Она давала тонкое
Ребенку Воспитание.
Был вежлив
Этот мальчик
И, право, очень мил:
Отняв у младших
Мячик,
Он их благодарил,
«Спасибо!» - говорил.
Нет, ежели вы
Вежливы,
То вы благодарите,
Но мячика
У мальчика
Без спросу
Не берите!

МБОУ СОШ № 147

Ситникова Юлия Сергеевна и Липовицкий Кирилл

Дружба — это тёплый ветер, Дружба —
это светлый мир,
Дружба — солнце на рассвете,
Для души весёлый пир.
Дружба — это только счастье,
Дружба — у людей одна.
С дружбой не страшны ненастья,
С дружбой — жизнь весной полна.
Друг разделит боль и радость,
Друг поддержит и спасёт.
С другом — даже злая слабость
В миг растает и уйдет.
Верь, храни, цени же дружбу,
Это высший идеал.
Тебе она сослужит службу.
Ведь дружба — это ценный дар!

МКДОУ д/с № 447 «Семицветик»

Михеев Егор

Вишня
Михаил Исаковский

В ясный полдень, на исходе лета,
Шел старик дорогой полевой;
Вырыл вишню молодую где-то
И, довольный, нес ее домой.
Он глядел веселыми глазами
На поля, на дальнюю межу
И подумал: «Дай-ка я на память
У дороги вишню посажу.
Пусть растет большая-пребольшая,
Пусть идет и вширь и в высоту
И, дорогу нашу украшая,
Каждый год купается в цвету.
Путники в тени ее прилягут,
Отдохнут в прохладе, в тишине,
И, отведав сочных, спелых ягод,
Может статься, вспомнят обо мне.
А не вспомнят — экая досада,—
Я об этом вовсе не тужу:
Не хотят — не вспоминай, не надо,—
Все равно я вишню посажу!»

МКДОУ д/с № 60 «Солнышко»

ДЕЛАЙ ДОБРО ВМЕСТЕ С НАМИ!